

Περιφερειακός Μηχανισμός Ανάπτυξης Κοινωνικής Επιχειρηματικότητας Περιφέρεια Κρήτης

ΔΙΗΜΕΡΟ ΕΚΔΗΛΩΣΕΩΝ



Κοινών
Επιχειρείν

Η κοινωνική επιχειρηματικότητα στην πράξη

ΣΑΒΒΑΤΟ-ΚΥΡΙΑΚΗ

28-29
ΜΑΪΟΥ

ΠΟΛΙΤΙΣΤΙΚΟ
ΚΑΙ ΣΥΝΕΔΡΙΑΚΟ
ΚΕΝΤΡΟ ΗΡΑΚΛΕΙΟΥ



ΔΙΟΡΓΑΝΩΣΗ:

ΠΕΡΙΦΕΡΕΙΑ ΚΡΗΤΗΣ
REGION OF CRETE

#CRETEREGION #ΠΕΡΙΦΕΡΕΙΑ_ΚΡΗΤΗΣ
@CRETEREGION
📍 ΠΕΡΙΦΕΡΕΙΑ ΚΡΗΤΗΣ/ REGION OF CRETE



ΥΠΟ ΤΗΝ ΑΙΓΙΔΑ:

ΕΛΛΗΝΙΚΗ ΔΗΜΟΚΡΑΤΙΑ
Υπουργείο Εργασίας
και Κοινωνικών Υποθέσεων

ΦΟΡΕΑΣ ΥΛΟΠΟΙΗΣΗΣ:



**Περιφερειακή
Αναπτυξιακή
Εταιρεία
Κρήτης**



περιφερειακό παρατηρητήριο
κοινωνικής ένταξης
περιφέρειας κρήτης

Τι επιδιώκουμε

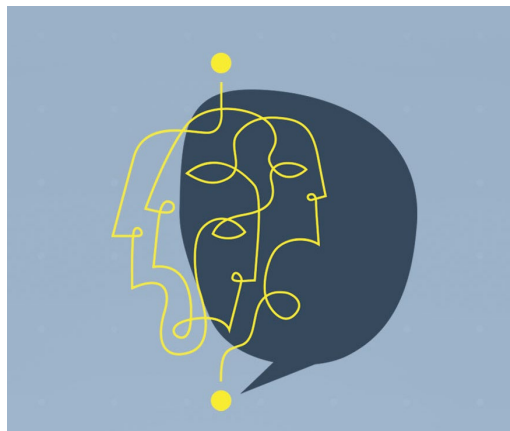

«Λειτουργικό & βιώσιμο οικοσύστημα Κοινωνικής Οικονομίας ως διακριτός τομέας της Περιφερειακής Οικονομίας στην Περιφέρεια Κρήτης»



REGION OF CRETE
ΠΕΡΙΦΕΡΕΙΑ ΚΡΗΤΗΣ

«Κρήτη δημιουργική με ταυτότητα, ευφυή και δυναμική με κοινωνική συνοχή, βιώσιμη με κοινές αξίες και αυτοπεποίθηση»

Υφιστάμενη κατάσταση

ΜΟΡΦΗ		ΚΑΤΑΣΤΑΣΗ		ΕΤΟΣ ΙΔΡΥΣΗΣ		ΑΡΙΘΜΟΣ ΜΕΛΩΝ		ΠΕΡΙΦ.ΕΝΟΤΗΤΑ		ΤΟΜΕΑΣ	
ΚΟΙΝ.ΩΦΕΛΕΙΑΣ	86	ΠΙΣΤΟΠΟΙΗΤ.ΜΕΛΟΥΣ	56	2013-2016	29	ΜΕΧΡΙ 5	58	ΗΡΑΚΛ.	52	ΥΠΗΡΕΣ.ΤΟΥΡΙΣΜ	28
ΚΟΙΝ.ΕΝΤΑΞΗΣ	1	ΟΡΙΣΤ.ΒΕΒΑΙΩΣΗ	35	2017-2020	54	6--10	29	ΧΑΝΙΑ	22	ΚΟΙΝ.ΥΠΗΡΕΣ.	25
ΕΥΑΛΩΤΩΝ	1	ΒΕΒΑΙΩΣΗ ΕΓΓΡΑΦ,	6	2021-2022	14	11--20	7	ΡΕΘΥΜΝ.	16	ΥΠΗΡΕΣ.ΓΕΝΙΚΑ	15
ΚΟΙΣΠΕ	4					20 & ΑΝΩ	3	ΛΑΣΙΘ.	7	ΕΜΠΟΡΙΟ	13
ΣΥΝΕΤ.ΕΡΓΑΖΟΜΕΝ.	3									ΑΓΡΟΤΙΚΑ	7
ΑΜΚΕ	2									ΚΑΤΑΣΚ-ΜΕΤΑΠ.	5
										ΤΠΕ	4
ΣΥΝΟΛΟ	97		97		97		97		97		97

Διαπιστώσεις

- Δυσκολίες στην διάχυση μιας νέας συνεργατικής αντίληψης.
- Αδυναμίες μετατροπής μιας ιδέας που βασίζεται σε μια κοινωνική ανάγκη σε βιώσιμο σχέδιο.
- Εμπόδια και αγκυλώσεις στην αναγνώριση των Κοινωνικών Συνεταιρισμών από το Κράτος και χαμηλή αποδοχή από την Αυτοδιοίκηση και την αγορά.
- Απουσία ειδικών χρηματοδοτικών εργαλείων αρχικού κεφαλαίου και κεφαλαίων ανάπτυξης.

Μέχρι σήμερα

- Σύσταση Φόρουμ (2020)
- Μελέτη κατάσταση και εκπόνηση Στρατηγικής- Διαβούλευση (2021)
 - Διαδικτυακά Σεμινάρια & Βιβλίο για την Κοινωνική & Αλληλέγγυα Οικονομία (2021)



ΠΕΡΙΦΕΡΕΙΑ ΚΡΗΤΗΣ
REGION OF CRETE



Εκπαίδευση στην Κοινωνική και Αλληλέγγυα Οικονομία
ΔΙΑΔΙΚΤΥΑΚΑ ΣΕΜΙΝΑΡΙΑ

ΦΟΡΕΑΣ ΥΛΟΠΟΙΗΣΗΣ:

- Κέντρο Επαγγελματικής Κατάρτισης Περιφερειακής Ενότητας Ρεθύμνου - Περιφέρειας Κρήτης (Κ.Ε.ΚΑ.Π.Ε.Ρ. - ΠΕΡΙΦΕΡΕΙΑΣ ΚΡΗΤΗΣ)

ΕΠΙΣΤΗΜΟΝΙΚΟΙ ΥΠΕΥΘΥΝΟΙ:

Ζαϊμάκης Γιάννης, Καθηγητής,
Τμήμα Κοινωνιολογίας, Πανεπιστήμιο Κρήτης,
Διευθυντής Εργαστηρίου Κοινωνικής Ανάλυσης κα Εφαρμοσμένης Κοινωνικής Έρευνας

Νικολαΐδης Ευάγγελος, Επίκουρος Καθηγητής,
Τμήμα Οικονομικών Επιστημών Πανεπιστήμιο Κρήτης,
Πρώην Ειδικός Γραμματέας ΚΑΛΟ

Μελέτες για την Κοινωνική και Αλληλέγγυα Οικονομία
Προσεγγίσεις, προκλήσεις, εφαρμογές

Εισαγωγή - Επιμέλεια
Γιάννης Ζαϊμάκης - Ευάγγελος Νικολαΐδης



ΠΕΡΙΦΕΡΕΙΑ ΚΡΗΤΗΣ
Κέντρο Επαγγελματικής Κατάρτισης Περιφερειακής Ενότητας Ρεθύμνου

ΠΑΝΕΠΙΣΤΗΜΙΟ ΚΡΗΤΗΣ
Τμήμα Κοινωνιολογίας, Εργαστήριο Κοινωνικής Ανάλυσης & Εφαρμοσμένης Κοινωνικής Έρευνας | Τμήμα Οικονομικών Επιστημών Εργαστήριο Πολιτικής Οικονομίας & Οικονομικής Ανάπτυξης

Ηράκλειο 2022

Τι σχεδιάζουμε



Περιφερειακός Μηχανισμός Στήριξης της Κοινωνικής Επιχειρηματικότητας

Διαρκές Φόρουμ για τη Κοινωνική και Αλληλέγγυα Οικονομία



περιφερειακό παρατηρητήριο
κοινωνικής ένταξης
περιφέρειας κρήτης



Εργαστήριο
Πολιτικής
Οικονομίας &
Οικονομικής
Ανάπτυξης



Αναπτυξιακές
Εταιρίες

Λειτουργίες Μηχανισμού

1. Ενεργοποίηση και ευαισθητοποίηση τοπικών φορέων, επιχειρήσεων και ιδιαίτερα της Αυτοδιοίκησης. Διάγνωση αναγκών και ευκαιριών.
2. ενθάρρυνση για την δημιουργία ομάδων ενδιαφέροντος για συλλογική δράση
3. παροχή συμβουλευτικών υπηρεσιών και υποβοήθηση των ενδιαφερόμενων ομάδων για την ωρίμανση των ιδεών και διαμόρφωση επιχειρηματικού σχεδίου.
4. υποστήριξη επί των διαδικασιών για την δημιουργία κοινωνικής επιχείρησης
5. υποστήριξη υφιστάμενων επιχειρήσεων στην αναμόρφωση επιχειρηματικού σχεδίου
6. αναζήτηση ή δημιουργία ευκαιριών χρηματοδότησης για φορείς Κ.Α.Λ.Ο., (Ευρωπαϊκά, Εθνικά, Περιφερειακά προγράμματα, δράση Crowdfunding)
7. Προβολή, προώθηση & δικτύωση των Κοιν. Επιχειρήσεων μέσω ψηφιακής πλατφόρμας σε συνεργασία με Παρατηρητήριο Επιχειρηματικότητας Περιφ.Κρήτης.

Λειτουργίες Φόρουμ

Τη λειτουργία του Φόρουμ θα υποστηρίζει η ΠΑΝΕΤΑΙΚ σε συνεργασία με τη Περιφέρεια και τους συμμετέχοντες φορείς

1. Παρακολούθηση (ποσοτική & ποιοτική) εξέλιξης του τομέα Κοιν. Οικονομίας στην Κρήτη
2. Ημερίδες, Εργαστήρια, διαλέξεις για ειδικά θέματα Κοιν. Οικονομίας
3. υποβολή κοινών προτάσεων σε συγχρηματοδοτούμενα Ευρωπαϊκά ή Εθνικά προγράμματα (ERASMUS, ΕΣΠΑ, INTERREG κ.α)
4. Προώθηση υπάρχουσας επιστημονικής γνώσης, καλών πρακτικών και επιτυχημένων επιχειρηματικών μοντέλων του τομέα Κοιν. Οικονομίας

Άμεσες ενέργειες – παραδοτέα του Περιφερειακού Μηχανισμού

1. Δράση αποτύπωσης αναγκών - δυνατοτήτων (επίπεδο Δήμου) & εκδηλώσεις-συναντήσεις ευαισθητοποίησης κοινού.
2. Πρόσκληση για δημιουργία Μητρώου Μεντόρων Κοιν. Επιχειρήσεων
3. Πρόσκληση ένταξης ομάδων (5+ ατόμων) σε πρόγραμμα ωρίμανσης ιδέας δημιουργίας Κοινωνικού Συνεταιρισμού(κατάρτιση, διαμόρφωση επιχειρηματικού σχεδίου, νομοτεχνική υποστήριξη)και υφιστάμενων Κοιν. Συνεταιρισμών που χρειάζονται υποστήριξη.
4. Πρόσκληση φυσικών ή νομικών προσώπων για υποβοήθηση στη σύσταση και mentoring για 3 μήνες των Κοιν. Επιχειρήσεων.
5. Δημιουργία Δικτυακής πλατφόρμας για την Κοινωνική Επιχειρηματικότητα στην Περιφέρεια Κρήτης
6. Διεξαγωγή Διαγωνισμού Κοινωνικής Καινοτομίας (ΠΑΝΕΤΑΙΚ & Διαρκές Φόρουμ)

Σας Ευχαριστώ Πολύ!!

Αντώνιος Παπαδεράκης

Αντιπεριφερειάρχης Επιχειρηματικότητας -
Εμπορίου - Καινοτομίας & Κοινωνικής Οικονομίας

ΔΙΗΜΕΡΟ ΕΚΔΗΛΩΣΕΩΝ

Κοινών
Επιχειρείν

Η κοινωνική επιχειρηματικότητα στην πράξη

ΣΑΒΒΑΤΟ-ΚΥΡΙΑΚΗ
28-29
ΜΑΪΟΥ

ΠΟΛΙΤΙΣΤΙΚΟ
ΚΑΙ ΣΥΝΕΔΡΙΑΚΟ
ΚΕΝΤΡΟ ΗΡΑΚΛΕΙΟΥ

ΔΙΟΡΓΑΝΩΣΗ:
ΠΕΡΙΦΕΡΕΙΑ ΚΡΗΤΗΣ
REGION OF CRETE

ΥΠΟ ΤΗΝ ΑΙΓΙΔΑ:
ΕΛΛΗΝΙΚΗ ΔΗΜΟΚΡΑΤΙΑ
Υπουργείο Εργασίας
και Κοινωνικών Υποθέσεων

ΦΟΡΕΑΣ ΥΠΟΛΟΓΙΣΜΩΝ:
Περιφερειακή
Αναπτυξιακή
Εταιρεία
Κρήτης

ΚΚΟ