

περιφερειακό παρατηρητήριο
κοινωνικής ένταξης
περιφέρειας κρήτης

Κεντρικά θέματα κοινωνικής τοπικής αυτο-διοίκησης:

κοινωνική ένταξη μέσω της ένταξης
στην εργασία. Η περίπτωση των
ΝΣΕΠ Ένταξης.

Ανα Βλασάκη, Προϊσταμένη Περιφερειακού
Παρατηρηρίου Κοινωνικής Ένταξης Περιφέρειας Κρήτης

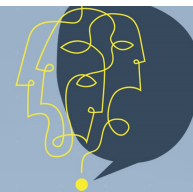

Κοινών Επιχειρειών

Η κοινωνική επιχειρηματικότητα στην πράξη

28-29 ΣΑΒΒΑΤΟ-ΚΥΡΙΑΚΗ
ΜΑΪΟΥ

ΠΟΛΙΤΙΣΤΙΚΟ ΚΑΙ ΣΥΝΕΔΡΙΑΚΟ
ΚΕΝΤΡΟ ΗΡΑΚΛΕΙΟΥ



ΔΙΟΡΓΑΝΩΣΗ:

ΠΕΡΙΦΕΡΕΙΑ ΚΡΗΤΗΣ
REGION OF CRETE



ΥΠΟ ΤΗΝ ΑΙΓΙΔΑ:

ΕΛΛΗΝΙΚΗ ΔΗΜΟΚΡΑΤΙΑ
Υπουργείο Εργασίας
και Κοινωνικών Υποθέσεων



ΦΟΡΕΑΣ ΥΛΟΠΟΙΗΣΗΣ:

Περιφερειακή
Αναπτυξιακή
Εταιρεία
Κρήτης



#CRETEREGION

#ΠΕΡΙΦΕΡΕΙΑ_ΚΡΗΤΗΣ

@: @CRETEREGION

f: ΠΕΡΙΦΕΡΕΙΑ ΚΡΗΤΗΣ/ REGION OF CRETE

Η ΚΟΙΝΩΝΙΚΗ ΟΙΚΟΝΟΜΙΑ ΣΤΗΝ ΕΛΛΑΔΑ

- Μετασχηματισμός του μεταπολεμικού «κράτους πρόνοιας»: αλλαγές στην οργάνωση και λειτουργία του κράτους, το κράτος ως «ενεργητικό κράτος πρόνοιας».
- Η απασχολησιμότητα και η ένταξη στην εργασία μπαίνουν στην πρώτη γραμμή των προσπαθειών που καταβάλει το κράτος για τη επίλυση κρίσιμων κοινωνικών ζητημάτων όπως η φτώχεια και ο κοινωνικός αποκλεισμός, εξέλιξη η οποία εντάσσεται στην ευρύτερη λογική της μετάβασης των πολιτικών από την πρόνοια στην απασχόληση.
- Στη διαδικασία αυτή το κράτος δεν αποτελεί τον αποκλειστικό φορέα ανάληψης δράσης. Θα πρέπει να διαμορφώσει συνεργατικές σχέσεις με φορείς του λεγόμενου τρίτου τομέα για την εκπλήρωση κοινωνικών και συλλογικών σκοπών παράλληλων με την αύξηση της απασχόλησης: ΜΚΟ, Εθελοντικές οργανώσεις, φορείς ΚΟΙΝΩΝΙΚΗΣ ΟΙΚΟΝΟΜΙΑΣ.
- Οι τοπικές κυβερνήσεις ομοίως με το κράτος, οφείλουν να αναπτύξουν συνεργατικές μορφές διακυβέρνησης για τη μείωση της ανεργίας και την ενίσχυση απασχόλησης, την κοινωνική ένταξη και την κοινωνική ανάπτυξη των περιοχών τους.
- Ο ρόλος της τοπικής αυτοδιοίκησης κρίνεται ιδιαίτερα κρίσιμος σήμερα για την ανάπτυξη της κοινωνικής οικονομίας, καθώς ο συγκεκριμένος τομέας επιδεικνύει ιδιαίτερη ικανότητα επιβίωσης κατά την περίοδο της οικονομικής κρίσης και προβάλεται ως η πλέον κατάλληλη λύση βιωσιμότητας της οικονομίας, της κοινωνίας και του περιβάλλοντος.

ΘΕΣΜΙΚΟ ΠΛΑΙΣΙΟ

‘90: Γυναικείοι συνεταιρισμοί (κοινωνική οικονομία μέσα από τα προγράμματα τοπικής ανάπτυξης)

ΚΟΙΣΠΕ (1999): Πρώτοι Κοινωνικοί Συνεταιρισμοί στην Ελλάδα

2011 (Ν. 4019/2011): 1ος Νόμος για την Κοινωνική Οικονομία στην Ελλάδα

2016 (Ν. 4430/2016): Ο ισχύον Νόμος για την Κοινωνική και Αλληλέγγυα Οικονομία (Κ.Α.Ο.)

Ευρώπη 2020 – ΕΣΠΑ 2014-2020 – ΠΕΠ 2014-2020 – ΣΤΡΑΤΗΓΙΚΗ ΓΙΑ ΤΗΝ ΚΟΙΝΩΝΙΚΗ ΕΝΤΑΞΗ

ΚΟΙΝΩΝΙΚΗ ΚΑΙ
ΑΛΛΗΛΕΓΓΥΑ
ΟΙΚΟΝΟΜΙΑ (Κ.ΑΛ.Ο.):

ΚΑΙ ΚΟΙΝΩΝΙΚΕΣ
ΣΥΝΕΤΑΙΡΙΣΤΙΚΕΣ
ΕΠΙΧΕΙΡΗΣΕΙΣ
(ΚΟΙΝ.Σ.ΕΠ.)

Ανάπτυξη επιχειρηματικότητας
με συλλογικό και κοινωνικό
αντίκτυπο

Συνεργατικότητα & συμμετοχή
στα κοινά

Από-εμπορευματοποίηση
δραστηριοτήτων

Εξισορρόπηση επιχειρηματικού
κέρδους με ανθρωπιστικές και
περιβαλλοντικές αξίες

ΟΙΝΩΝΙΚΗ ΚΑΙ ΑΛΛΕΓΓΥΑ
ΟΝΟΜΙΑ (Κ.ΑΛ.Ο.):

ΟΙΝΩΝΙΚΕΣ
ΥΝΕΤΑΙΡΙΣΤΙΚΕΣ
ΠΙΧΕΙΡΗΣΕΙΣ (ΚΟΙΝ.Σ.ΕΠ.)
ΝΤΑΞΗΣ

Κοιν.Σ.Επ. Ένταξης Ειδικών Ομάδων, οι οποίες
επιδιώκουν την ένταξη στην οικονομική και κοινωνική ζωή
των ατόμων που ανήκουν στις Ειδικές Ομάδες Πληθυσμού.
Ποσοστό 50% κατ' ελάχιστον των μελών και των
εργαζομένων στις επιχειρήσεις αυτές ανήκουν
υποχρεωτικά σε αυτές τις κατηγορίες..



Κοιν.Σ. Επ. Ένταξης Ευάλωτων Ομάδων, οι οποίες
επιδιώκουν την ένταξη στην οικονομική και κοινωνική ζωή,
των ατόμων που ανήκουν στις Ευάλωτες Κοινωνικές Ομάδες.
Ποσοστό 30% κατ' ελάχιστον των μελών και των
εργαζομένων στις επιχειρήσεις αυτές ανήκουν
υποχρεωτικά σε αυτές τις κατηγορίες.

ΥΑΛΩΤΕΣ ΟΜΑΔΕΣ

ομάδες του πληθυσμού που η ένταξή τους στην κοινωνική και οικονομική ζωή εμποδίζεται από σωματικά και ψυχικά αίτια ή λόγω παραβατικής συμπεριφοράς. Σε αυτές ανήκουν:

- α) τα άτομα με αναπηρία οποιασδήποτε μορφής (σωματική, ψυχική, νοητική, αισθητηριακή),
- β) τα άτομα με προβλήματα εξάρτησης από ουσίες ή τα απεξαρτημένα άτομα,
- γ) οι ανήλικοι με παραβατική συμπεριφορά, οι φυλακισμένοι/ες και αποφυλακισμένοι/ες.

ΙΔΙΚΕΣ ΟΜΑΔΕΣ

ομάδες του πληθυσμού οι οποίες βρίσκονται σε μειονεκτική θέση ως προς την ομαλή ένταξή τους στην αγορά εργασίας, από οικονομικά, κοινωνικά και πολιτισμικά αίτια. Σε αυτές ανήκουν:

- α) τα θύματα ενδοοικογενειακής βίας,
- β) τα θύματα παράνομης διακίνησης και εμπορίας ανθρώπων,
- γ) οι άστεγοι,
- δ) τα άτομα που διαβιούν σε συνθήκες φτώχειας,
- ε) οι οικονομικοί μετανάστες,
- στ) οι πρόσφυγες και οι αιτούντες άσυλο, για όσο εκκρεμεί η εξέταση του αιτήματος χορήγησης ασύλου,
- ζ) οι αρχηγοί μονογονεϊκών οικογενειών,
- η) τα άτομα με πολιτισμικές ιδιαιτερότητες,
- θ) οι μακροχρόνια άνεργοι έως είκοσι πέντε ετών και άνω των πενήντα ετών.

ΣΥΜΒΟΛΗ ΤΗΣ
ΟΠΙΚΗΣ
ΥΤΟΔΙΟΙΚΗΣΗΣ –
ΕΣΜΟΙ ΚΑΙ
ΡΩΝΤΕΣ

ΠΕΡΙΦΕΡΕΙΕΣ:
ΕΘΝΙΚΟΣ
ΜΗΧΑΝΙΣΜΟΣ &
ΣΤΡΑΤΗΓΙΚΗ
ΚΟΙΝΩΝΙΚΗΣ
ΕΝΤΑΞΗΣ

ΠΑΡΑΤΗΡΗΤΗΡΙΟ
ΚΟΙΝΩΝΙΚΗΣ
ΕΝΤΑΞΗΣ & ΚΕΝΤΡΑ
ΚΟΙΝΟΤΗΤΑΣ ΔΗΜΩ

ΟΡΓΑΝΟΓΡΑΜΜΑ ΕΘΝΙΚΟΥ ΜΗΧΑΝΙΣΜΟΥ ΣΥΝΤΟΝΙΣΜΟΥ ΠΑΡΑΚΟΛΟΥΘΗΣΗΣ ΚΑΙ ΑΞΙΟΛΟΓΗΣΗΣ ΠΟΛΙΤΙΚΩΝ ΚΟΙΝΩΝΙΚΗΣ ΕΝΤΑΞΗΣ ΚΑΙ ΣΥΝΟΧΗΣ

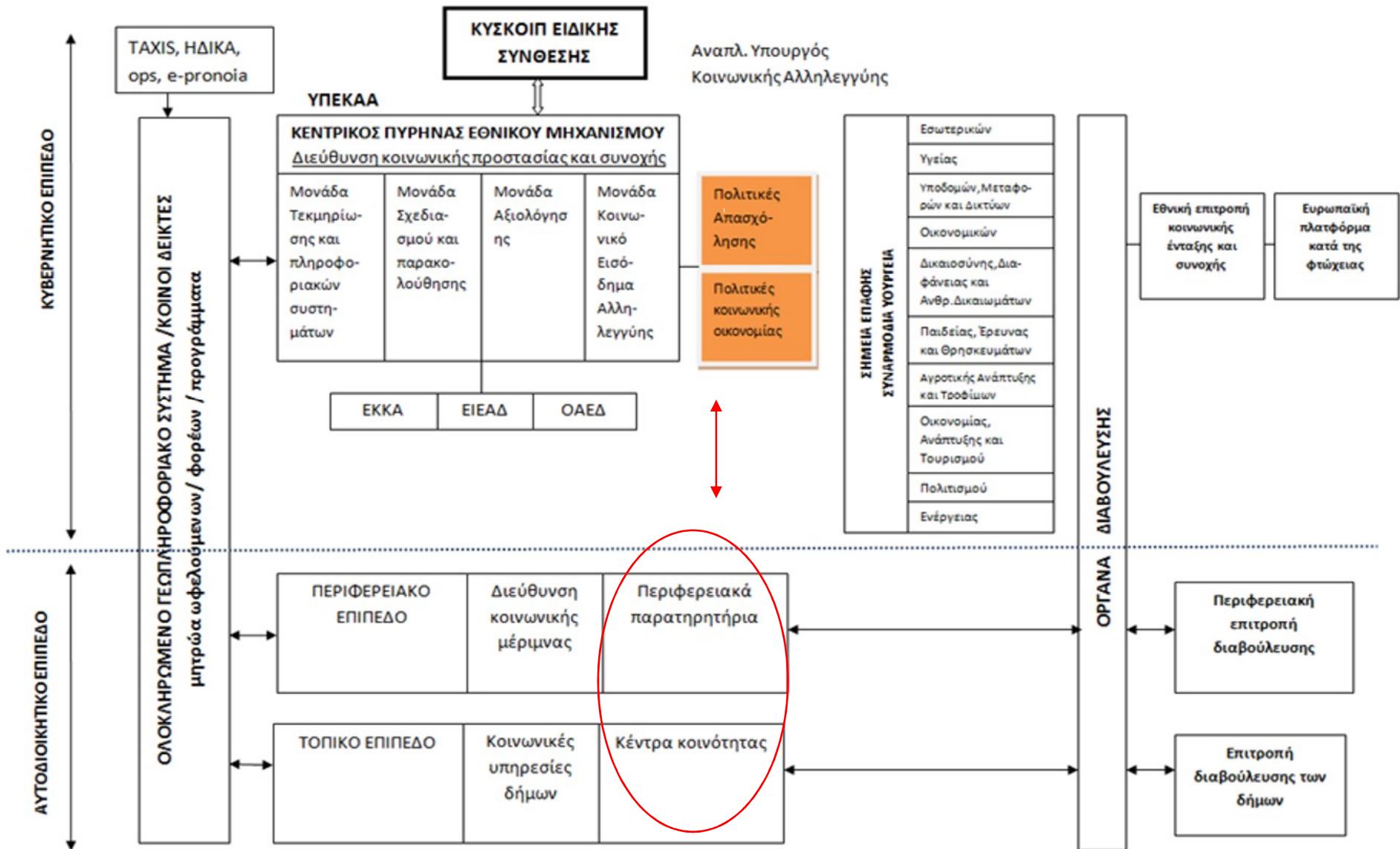

Η ΣΥΜΒΟΛΗ ΤΗΣ ΤΟΠΙΚΗΣ ΑΥΤΟΔΙΟΙΚΗΣΗΣ ΔΗΜΟΣΙΕΣ ΣΥΜΒΑΣΕΙΣ

δημόσιες Συμβάσεις του Ν. 4412/2016 όπως τροποποιήθηκε (Ν. 4782/2021) και ισχύει

i. «Συμβάσεις ανατιθέμενες κατ' αποκλειστικότητα» (άρθρο 20)

αναθέτουσες αρχές δύναται να έχουν δικαιούχους νομικά πρόσωπα που έχουν ως κύριο καταστατικό σκοπό τη
αγγελματική ένταξη ατόμων με αναπηρία ή μειονεκτούντων προσώπων και ποσοστό μεγαλύτερο ή ίσο του 30% το
εργαζομένων του ανήκουν στις δύο προαναφερόμενες κατηγορίες.

ii. **Συμβάσεις προστατευόμενης απασχόλησης** (άρθρο 20): Οι αναθέτουσες αρχές μπορούν να προβλέπουν την εκτέλεση
των δημόσιων συμβάσεων στο πλαίσιο προγραμμάτων προστατευμένης απασχόλησης, εφόσον περισσότεροι από 30% το
εργαζομένων στα προγράμματα αυτά είναι εργαζόμενοι με αναπηρία ή μειονεκτούντες εργαζόμενοι.

iii. **Συμβάσεις για κοινωνικές και άλλες ειδικές υπηρεσίες** (άρθρο 107).

iv. **Αποκλειστικές συμβάσεις για ορισμένες υπηρεσίες** (άρθρο 110)

αποκλειστικοί δικαιούχοι οι Κοινωνικές Συνεταιριστικές Επιχειρήσεις (Κοιν.Σ.Επ.) Ένταξης, που είναι εγγεγραμμένες ο
πρωτό Κοινωνικής και Αλληλέγγυας Οικονομίας, και μόνο για κοινωνικές και άλλες ειδικές υπηρεσίες, όπως είναι
οικονομικές, κοινωνικές και πολιτιστικές υπηρεσίες. Η μέγιστη διάρκεια των συμβάσεων αυτών δεν μπορεί να υπερβαίνει
πέντε (5) έτη.

ΠΡΟΓΡΑΜΜΑΤΙΚΕΣ ΣΥΜΒΑΣΕΙΣ

Οι Φορείς Κοινωνικής και Αλληλέγγυας Οικονομίας μπορούν να συνάπτουν προγραμματικές συμβάσεις για τη μελέτη και εκτέλεση έργων και προγραμμάτων κοινωνικής ωφέλειας που αναφέρονται στους καταστατικούς σκοπούς τους με αντισυμβαλλόμενους το Δημόσιο ή φορείς του ευρύτερου δημόσιου τομέα και τους Ο.Τ. Α. α' και β' βαθμού.

- Οι συμβαλλόμενοι φορείς για την εκτέλεση των προγραμματικών συμβάσεων μπορεί να χρηματοδοτούνται από:
 - i. Πρόγραμμα Δημοσίων Επενδύσεων
 - ii. Προγράμματα συγχρηματοδοτούμενα από την Ευρωπαϊκή Ένωση
 - iii. Προγράμματα που χρηματοδοτούνται αμιγώς από εθνικούς πόρους
 - iii. Τακτικό Προϋπολογισμό ή άλλα εθνικά ή περιφερειακά προγράμματα
 - iv. Προϋπολογισμούς των συμβαλλόμενων φορέων.
 - v. Είναι δυνατή η χρηματοδότηση των συμβαλλομένων και από φορείς του δημόσιου τομέα που δεν μετέχουν στην προγραμματική σύμβαση.

ΠΑΡΑΧΩΡΗΣΗ ΚΙΝΗΤΗΣ ΚΑΙ ΑΚΙΝΗΤΗΣ ΠΕΡΙΟΥΣΙΑΣ ΤΟΥ ΔΗΜΟΣΙΟΥ

•Τα Ν.Π.Δ.Δ. και τα Ν.Π.Ι.Δ.- φορείς της Γενικής Κυβέρνησης μπορεί να παραχωρούν με απόφαση του διοικητικού τους οργάνου τη χρήση κινητής και ακίνητης περιουσίας τους σε Φορείς Κοινωνικής και Αλληλέγγυας Οικονομίας για την ενίσχυση δραστηριοτήτων συλλογικής και κοινωνικής ωφέλειας.

•Με τον ν. 4555/2018 (άρθρο 196) οι δήμοι δύνανται να παραχωρούν δωρεάν την χρήση κινητής ή και ακίνητης περιουσίας τους σε φορείς κοινωνικής και αλληλέγγυας οικονομίας που δραστηριοποιούνται εντός του δήμου.

•5ετής δωρεάν παραχώρηση με απόλυτη πλειοψηφία των μελών του Δημοτικού Συμβουλίου εκάστου Δήμου στον οποίο δραστηριοποιούνται οι φορείς Κ.ΑΛ.Ο..

ΣΥΜΜΕΤΟΧΗ Ν.Π.Δ.Δ & ΟΤΑ ΣΤΙΣ ΚΟΙΝΣΕΠ ΕΝΤΑΞΗΣ

Ν.4430/2016,
(άρθρο 14)

Δεν επιτρέπεται η συμμετοχή σε αυτήν των Οργανισμών Τοπικής Αυτοδιοίκησης (Ο.Τ.Α.) και των νομικών προσώπων δημοσίου δικαίου (Ν.Π.Δ.Δ.) που υπάγονται σε Ο.Τ.Α..

Κατ' εξαίρεση, στις Κοιν.Σ.Επ. Ένταξης, μπορούν να είναι μέλη νομικά πρόσωπα δημοσίου δικαίου και νομικά πρόσωπα ιδιωτικού δικαίου κατόπιν έγκρισης του δημόσιου φορέα που τα εποπτεύει.

ΩΦΕΛΕΙΑ ΤΗΣ
ΟΠΙΚΗΣ
ΥΤΟΔΙΟΙΚΗΣΗΣ
ΠΟ ΤΗΝ
ΝΑΠΤΥΞΗ ΤΩΝ
ΟΙΝΣΕΠ ΕΝΤΑΞΗΣ

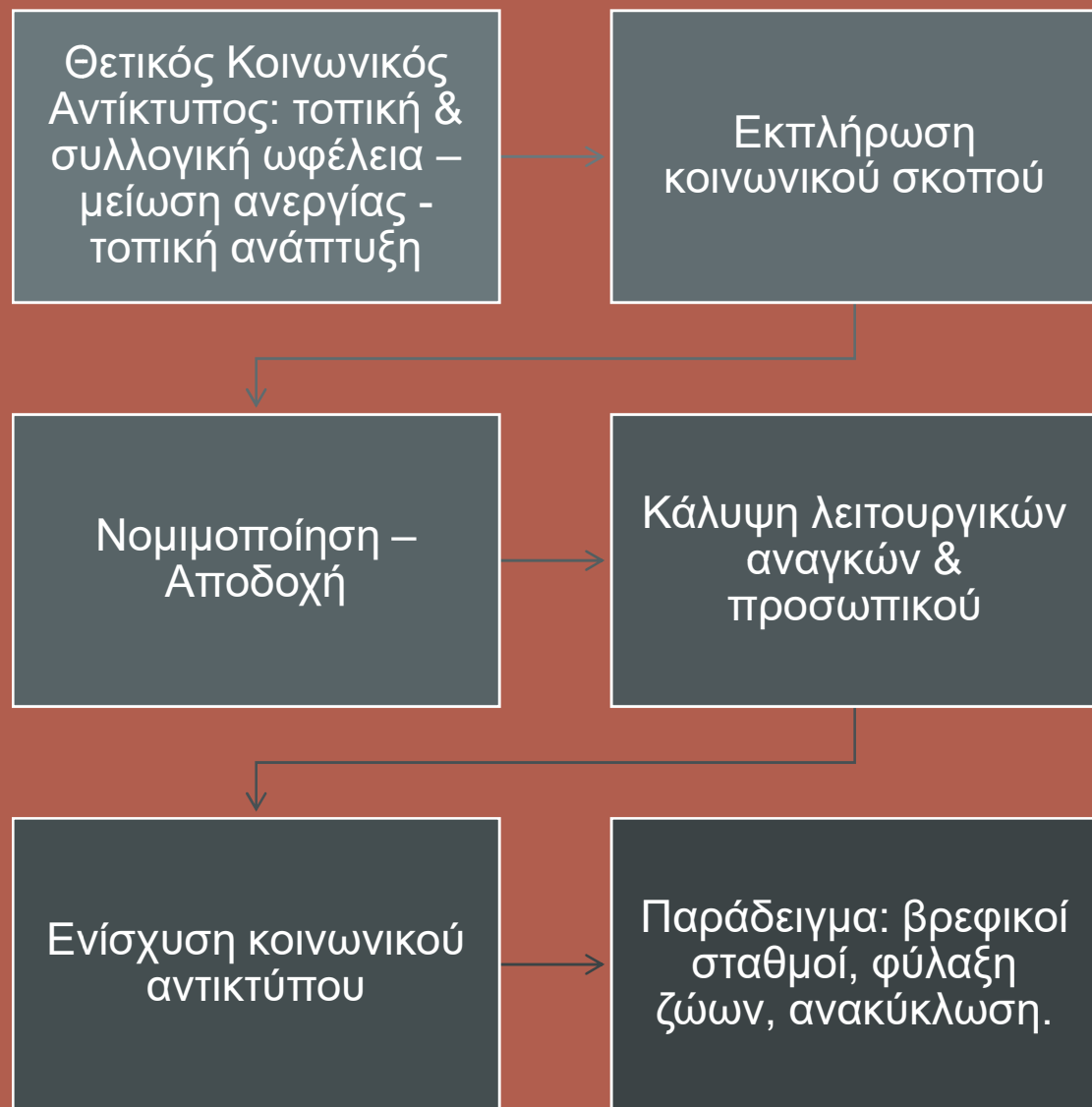

τι μπορεί να
γίνει

Διερεύνηση τοπικών
αναγκών

Συνεργασία
πρόνοιας με
τοπικούς φορείς
ανάπτυξης

Στοχευμένες
παρεμβάσεις

Ενίσχυση
ανθρώπινου
δυναμικού

Εκπαίδευση –
τεχνογνωσία

Αναγνώριση και
ανάδειξη του
κοινωνικού
αντικτύπου των
ΚΟΙΝΣΕΠ Ένταξης

Αξιοποίηση
θεσμικών μέσων

Χρηματοδότηση

Περιφερειακό Παρατηρητήριο Κοινωνικής Ενταξης Περιφέρειας Κρήτης

Πρόσφατα νέα

25 Από την Περιφέρεια Κρήτης Διμερο Κοινωνικής Οικονομίας «Κοινών Επιχειρειν»-Η Κοινωνική Επιχειρηματικότητα στην πράξη Δίωμοιο για την Κοινωνική Οικονομία με 110ο «Κοινωνία Επιχειρειν» πραγματοποιήθηκε από την Περιφέρεια Κρήτης το Σάββατο 28 και την Κυριακή 29 Μαΐου 2022, στο Πολιτιστικό & Συνεδριακό Κέντρο Ηρακλείου, στην αίθουσα της... [Παρασέρνα >](#)

24 Άρδση ενήμερωση/ενασθητοποίησης μαθητών και μαθητριών σε θέματα διακρίσεων φύλου Η Περιφέρεια Κρήτης Παρατηρητήριο Κοινωνικής Ενταξης το Εργαστήριο Φύλου και Γενετισμού Κρήτης, η Περιφερειακή Επιτροπή Ισότητας των Φύλων Κρήτης και το Καλλιτεχνικό Ξενοδοχείο Ηρακλείου πραγματοποιούν εκδήλωση «Κοινωνία Μοστέρας»-Γυναίκες Καλλιτεχνίδες και... [Παρασέρνα >](#)

20 Με μεγάλη επιτυχία πραγματοποιήθηκε η ημερίδα της Περιφέρειας Κρήτης «Καινοτόμος Επιχειρηματικότητα Γυναικών και Βέλτιστες Πρακτικές» με μεγάλη επιτυχία και συμμετοχή γυναικών από και φρονών άνδρες στο Ηράκλειο η ημερίδα «Καινοτόμος Επιχειρηματικότητα Γυναικών και Βέλτιστες Πρακτικές» από την Περιφέρεια Κρήτης, Παρατηρητήριο Κοινωνικής Ενταξης, Περιφερειακή Επιτροπή... [Παρασέρνα >](#)



ΠΕΡΙΦΕΡΕΙΑ ΚΡΗΤΗΣ

ΕΥΡΩΠΑΪΚΟ ΚΟΙΝΩΝΙΚΟ ΤΑΜΕΙΟ



Ημερολόγιο εκδηλώσεων

Εδώ μπορείτε να δείτε όλες τις επερχόμενες εκδηλώσεις που θα πραγματοποιηθούν υπό την αιγίδα του Παρατηρητηρίου.

Υλικό εκδηλώσεων

Εδώ μπορείτε να βρείτε υλικό των ολοκληρωμένων εκδηλώσεων όπως παρουσιάσεις, φωτογραφίες και βίντεο.

Λίστα κοινωνικών υπηρεσιών

Εδώ μπορείτε να αναζητήσετε και να βρείτε χρήσιμες πληροφορίες για κοινωνικές υπηρεσίες και προγράμματα στην Περιφέρεια Κρήτης.

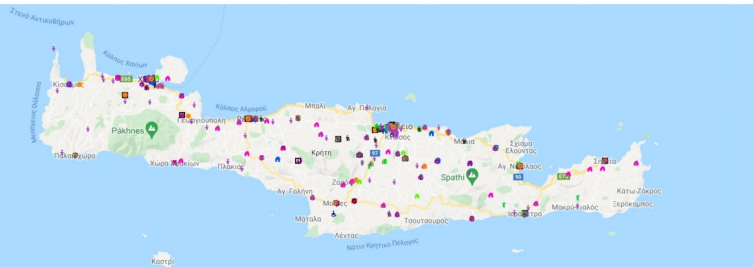

Newsletter

Επιθυμώ να λαμβάνω πρόσφατα νέα του Παρατηρητηρίου. Κάντε εγγραφή στο Newsletter μας.

Follow Us



Επικοινωνία

Αβέρωφ 1, 2ος όροφος, 71201, Ηράκλειο

+30 2813412342 - +30 2813412343

socialobservatory@rmtt.gov.gr



Η ΔΙΑΔΙΚΤΥΑΚΗ ΠΥΛΗ ΠΑΡΑΤΗΡΗΤΗΡΙΟΥ

<https://socialobservatory.crete.gov>



Επικερσιακό Πρόγραμμα ΚΡΗΤΗ 2014-2020



Ευρωπαϊκή Ένωση
Ευρωπαϊκό Κοινωνικό Ταμείο

ΕΥΡΩΠΑΪΚΟ ΚΟΙΝΩΝΙΚΟ ΤΑΜΕΙΟ

Εκνεύνομε στον άνθρωπο!